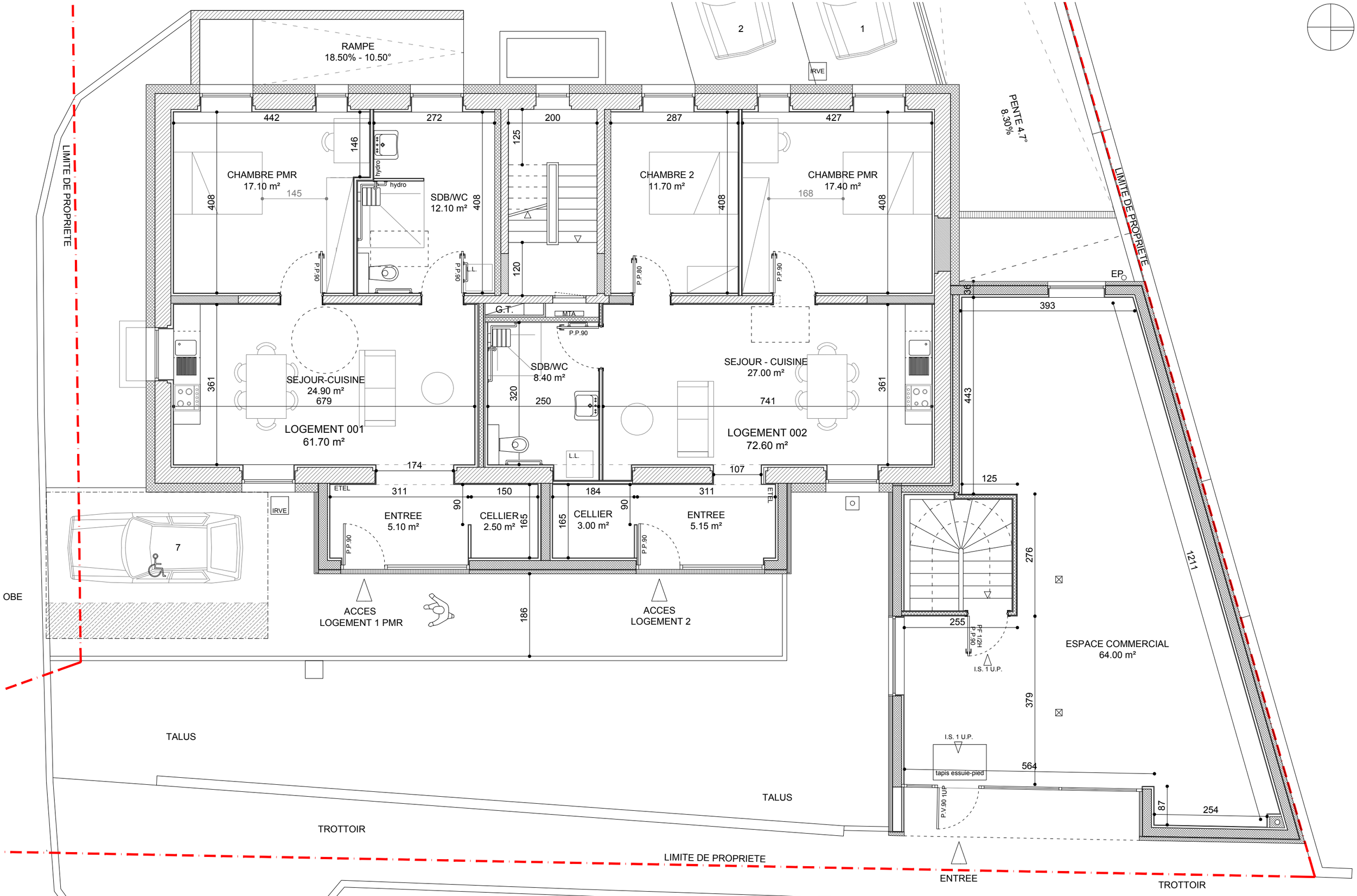


| | | | | | |
|---|---|---|---|---|---|
| diptyk ARCHITECTES<br>18 MONTÉE DE FORGOTTE<br>88 400 GERARDMER<br>T - 03 29 52 22 73 | Réhabilitation d'un immeuble de logements locatifs et construction d'une cellule commerciale - 20 Allée des Ecoliers / 88 400 XONRUPT-LONGEMER | | | Niveau rez-de-chaussée | |
| | MAIRIE DE XONRUPT-LONGEMER - 12 Place du 22 Octobre 1919 - 88 400 XONRUPT-LONGEMER | Format : A3 | Echelle : 1-75 | 20 novembre 2024 | D.O.E. | A 04-2 |